

# SPANISH CHAMPIONSHIP

# 2024

# ALBACETE



**IFAB**  
INSTITUCIÓN FERAL  
DE ALBACETE



# ÍNDICE

INTRODUCCIÓN	1
Datos generales	1
Equipo organizador	2
LOCALIZACIÓN	3
Cómo llegar	3
PROGRAMA	4
Propuesta de horario	4
FMC Spain	9
Copa de España	10
USO DEL ESPACIO	11
PRESUPUESTO	13
ALOJAMIENTO, COMIDA Y OCIO	14
Alojamiento	14
Comida	15
Ocio	16
PATROCINADORES	18
STAFF	19
STREAMING	19

# INTRODUCCIÓN

## Datos generales

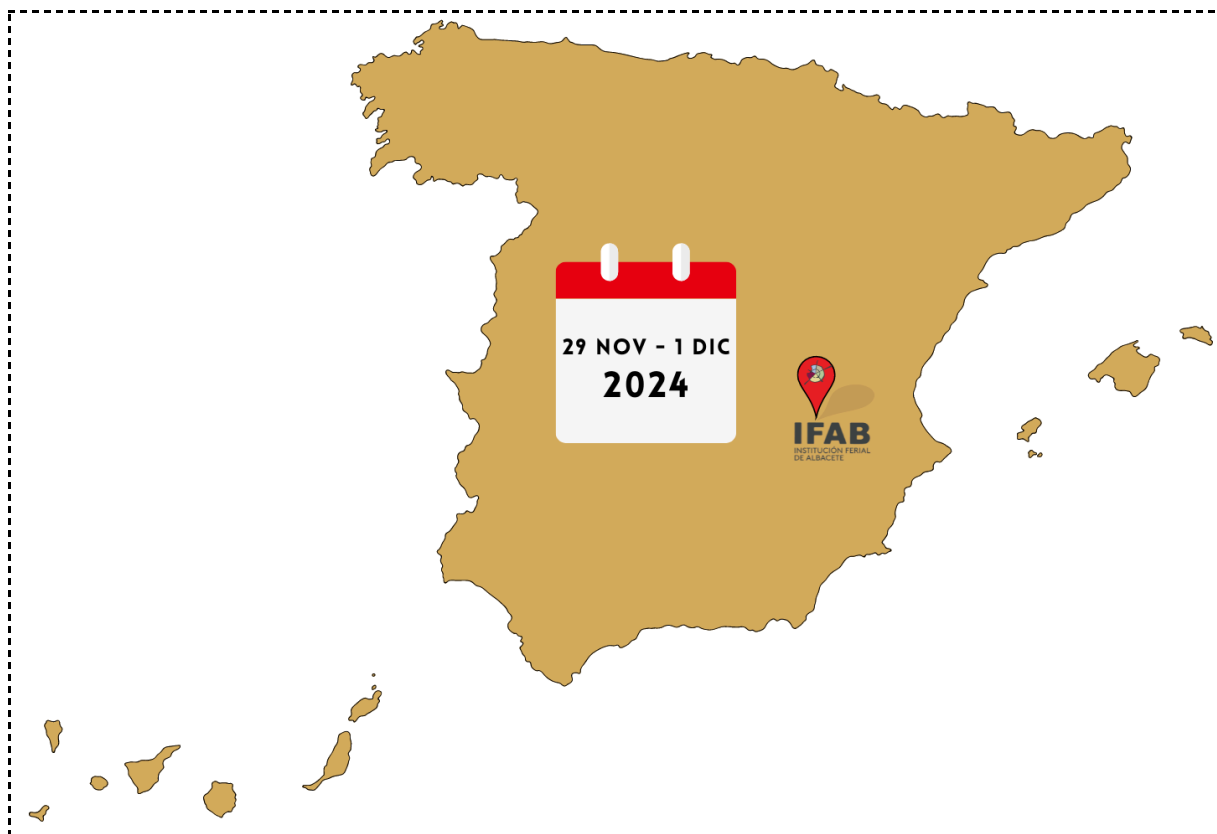

**Dirección** - Av. de Gregorio Arcos, 19, 02007 Albacete



**Número de competidores** - 400 (ampliable a 500)



**Categorías** - Todas las categorías oficiales (excepto FMC)



**Contacto** - [spanishchampionship2024@gmail.com](mailto:spanishchampionship2024@gmail.com)

## Equipo organizador

### Andrés Rodríguez Galán

Graduado en Física, competidor desde 2016, organizador del Nhood Sevilla Open 2023 y de múltiples talleres de speedcubing en la UGR.

### Gladys Garcés Méndez

Graduada en Farmacia, Vocal de la AES, competidora desde 2018, organizadora de varias competiciones en Andalucía y Castilla-La Mancha y *staff* en el Campeonato de España 2023 y el *Irish Championship 2023*.

### Josete Sánchez

Técnico Superior en Química, competidor desde 2015, organizador de los Campeonatos de España de 2019 y 2023 y el *Rubik's WCA European Championship 2024*, Delegado junior de la WCA, miembro senior del Comité Disciplinario de la WCA y miembro del Equipo de Material de la AES.

### Raúl Cuevas Castillo

Competidor desde 2018 y organizador de distintos campeonatos en Castilla-La Mancha y Andalucía. Delegado en prácticas e implicado en el desarrollo de las competiciones del sur de España.

### Uxo Méndez García-Barroso

Competidor desde 2010, Delegado de la WCA entre 2019 y 2023, Vocal de la AES y organizador de 3 competiciones, entre ellas el Campeonato de España de 2016 en Sevilla.





# LOCALIZACIÓN

## Cómo llegar



### En coche

Si decides viajar en coche, Albacete cuenta con una buena red de carreteras que la conectan con las principales ciudades españolas. Las autopistas AP-36, A-31 y A-30 son algunas de las vías principales que llevan a Albacete desde Madrid, Valencia o Murcia, respectivamente.



### En tren

La red ferroviaria española ofrece conexiones directas a Albacete desde diversas ciudades. La estación de tren de Albacete está ubicada cerca del centro de la ciudad y forma parte de la línea de AVE que conecta Madrid y Alicante.



### En autobús

Si prefieres viajar en autobús, Albacete cuenta con una estación de autobuses (que comparte recinto con la estación de trenes) que ofrece servicios regulares desde diferentes puntos de España. Compañías como ALSA y Socibus operan rutas desde Madrid, Valencia, Barcelona, Murcia y otras ciudades importantes.



### En avión

Aunque Albacete no cuenta con un aeropuerto comercial, puedes llegar a la ciudad a través del Aeropuerto de Alicante-Elche (ALC), que se encuentra a aproximadamente 160 kilómetros de distancia. Desde el aeropuerto, puedes optar por alquilar un coche o tomar un autobús o un tren hacia Albacete. Otra opción es llegar al Aeropuerto de Madrid-Barajas y luego tomar un AVE hacia Albacete, lo que llevará alrededor de 1 hora y 30 minutos.

# PROGRAMA

## Propuesta de horario

Un horario adecuado es fundamental para el correcto desarrollo de un evento de estas dimensiones. Disponemos de espacio para colocar tres zonas de competición (zonas amarilla, verde y roja), con posibilidad de montar una cuarta zona de ser necesario, además de una sala auxiliar para las categorías de concentración.

Con respecto a los detalles de las rondas hacemos la siguiente propuesta:

Categoría	Ronda	Límite	Corte	Avanzan	Calificación
3x3	Primera	5:00.00	-	240	-
	Segunda		-	100	
	Semifinal		-	16	
	Final		-		
2x2	Primera	1:00.00	20.00	225	-
	Segunda		-	16	
	Final		-		
4x4	Primera	2:30.00	1:00.00	75	Cualquier single
	Segunda		-	16	
	Final		-		
5x5	Primera	4:00.00	1:45.00	16	Cualquier single
	Final		-		
6x6	Primera	6:00.00	4:00.00	16	Cualquier single
	Final		-		
7x7	Primera	7:00.00	5:00.00	16	Cualquier single
	Final		-		

<b>3x3 BLD</b>	Primera	7:30.00 acumulativo	-	48	Cualquier single
	Segunda		-	16	
	Final		-		
<b>3x3 OH</b>	Primera	1:30.00	45.00	64	Cualquier single
	Segunda		-	16	
	Final		-		
<b>Clock</b>	Primera	1:00.00	20.00	75	Cualquier single
	Segunda		-	16	
	Final		-		
<b>Megaminx</b>	Primera	4:00.00	1:45.00	64	Cualquier single
	Segunda		-	16	
	Final		-		
<b>Pyraminx</b>	Primera	1:00.00	20.00	150	-
	Segunda		-	16	
	Final		-		
<b>Skewb</b>	Primera	1:00.00	20.00	150	-
	Segunda		-	16	
	Final		-		
<b>Square-1</b>	Primera	2:00.00	30.00	64	Cualquier single
	Segunda		-	16	
	Final		-		
<b>4x4 BLD</b>	Final	30:00.00 acumulativo	-		Cualquier single
<b>5x5 BLD</b>	Final	45:00.00 acumulativo	-		Cualquier single
<b>3x3 Multi-BLD</b>	Final	10:00.00 por cubo hasta 60:00.00	-		Cualquier single

Con respecto al horario de cada día de competición, proponemos lo siguiente:

<b>VIERNES (29/11/2024)</b>			
<b>Inicio</b>	<b>Fin</b>	<b>Ronda</b>	<b>Zona</b>
9:00	9:45	<i>Registro</i>	-
9:45	11:45	7x7 Primera Ronda	Roja
9:45	10:45	6x6 Primera Ronda	Amarilla / Verde
10:45	11:15	7x7 Primera Ronda	Amarilla / Verde
11:15	12:15	Megaminx Primera Ronda	Roja / Amarilla / Verde
11:45	12:45	5x5 BLD Final	Auxiliar
12:15	13:15	Clock Primera Ronda	Roja / Amarilla / Verde
13:15	14:45	<i>Comida</i>	
14:45	15:30	3x3 BLD Primera Ronda	Roja / Amarilla / Verde
15:15	15:45	<i>Entrega de cubos de 3x3 Multi-BLD</i>	Auxiliar
15:30	16:30	Square-1 Primera Ronda	Roja / Amarilla / Verde
16:30	17:45	5x5 Primera Ronda	Roja / Amarilla / Verde
17:00	18:15	3x3 Multi-BLD Primer Intento	Auxiliar
17:45	19:00	3x3 OH Primera Ronda	Roja / Amarilla / Verde
19:00	19:30	Clock Primera Ronda	Roja / Amarilla / Verde
19:30	19:55	7x7 Final	Roja
19:55	20:20	6x6 Final	Roja
20:20	21:00	<i>Team BLD</i>	Roja

**SÁBADO (30/11/2024)**

Inicio	Fin	Ronda	Zona
9:00	9:45	<i>Registro</i>	-
9:30	10:00	<i>Entrega de cubos de 3x3 Multi-BLD</i>	Auxiliar
9:45	11:45	3x3 Primera Ronda	Roja / Amarilla / Verde
11:15	12:30	3x3 Multi-BLD Segundo Intento	Auxiliar
11:45	13:15	2x2 Primera Ronda	Roja / Amarilla / Verde
13:15	14:45	<i>Comida</i>	
14:45	16:00	Pyraminx Primera Ronda	Roja / Amarilla / Verde
15:00	15:30	<i>Entrega de cubos de 3x3 Multi-BLD</i>	Auxiliar
16:00	17:15	Skewb Primera Ronda	Roja / Amarilla / Verde
16:45	18:00	3x3 Multi-BLD Tercer Intento	Auxiliar
17:15	18:30	4x4 Primera Ronda	Roja / Amarilla / Verde
18:30	20:00	3x3 Primera Ronda	Roja
18:30	19:20	Megaminx Segunda Ronda	Amarilla / Verde
19:20	20:00	3x3 Segunda Ronda	Amarilla / Verde
20:00	21:00	<i>Copa de España</i>	Roja

**DOMINGO (01/12/2024)**

Inicio	Fin	Ronda	Zona
9:00	9:50	2x2 Segunda Ronda	Roja / Amarilla / Verde
9:50	10:10	3x3 BLD Segunda Ronda	Roja / Amarilla / Verde
10:10	10:50	Pyraminx Segunda Ronda	Roja / Amarilla / Verde
10:30	11:10	4x4 BLD Final	Auxiliar



10:50	11:30	Skewb Segunda Ronda	Roja / Amarilla / Verde
11:30	12:50	3x3 OH Segunda Ronda	Roja
11:30	12:10	3x3 Semifinal	Amarilla / Verde
12:10	12:50	Square-1 Segunda Ronda	Amarilla / Verde
12:50	13:15	4x4 Segunda Ronda	Roja / Amarilla / Verde
13:15	14:45	<i>Comida</i>	
14:45	15:05	Square-1 Final	Roja
15:05	15:25	Megaminx Final	Roja
15:25	15:45	Clock Final	Roja
15:45	16:05	5x5 Final	Roja
16:05	16:25	4x4 Final	Roja
16:25	16:45	3x3 BLD Final	Roja
16:45	17:05	3x3 OH Final	Roja
17:05	17:20	Skewb Final	Roja
17:20	17:45	Pyraminx Final	Roja
17:45	18:00	2x2 Final	Roja
18:00	18:10	<i>Set-up Final de 3x3</i>	Roja
18:10	19:10	3x3 Final	Roja
19:10	20:00	<i>Entrega de Premios</i>	Roja

## FMC Spain

Al igual que en el Campeonato de España 2023, proponemos celebrar la categoría 3x3x3 Fewest Moves durante un fin de semana distinto al del Campeonato de España 2024 para así poder tener más tiempo disponible en el campeonato que se podrá dedicar al desarrollo de otras categorías, y mejorando la experiencia a los competidores de FMC para no sentirse saturados por las categorías simultáneas.



Publicación del *FMC Spanish Championship 2023*

Por tanto, se pondrá en común un fin de semana en el que se desarrollará el *FMC Spanish Championship 2024*, que podrá complementarse con otras competiciones posteriores para aprovechar el fin de semana. De esta forma, competir en FMC será más accesible a todos los competidores gracias a disponer de varias sedes en distintas partes de España. Este open deberá realizarse dentro del año 2024 y nuestra propuesta es el fin de semana del 12 de octubre. Finalmente, en el propio Campeonato de España 2024 se hará mención a los ganadores de la categoría y subirán al podio, al igual que los del resto de categorías.

## Copa de España

La Copa de España es un evento no oficial que se desarrollará una vez terminadas todas las rondas del sábado. Su funcionamiento será similar al de las anteriores ediciones, de modo que lo detallaremos más adelante en caso de resultar elegidos. Aspiraríamos a formar 12 equipos de 3 personas.

En cuanto al lugar, tenemos intención de dejar todo el material de la Copa específicamente preparado en el espacio auxiliar anexo a la zona principal de competición, de manera que la transición entre la competición oficial y este evento sea rápida y sencilla.



Podio de la Copa de España 2023

# USO DEL ESPACIO

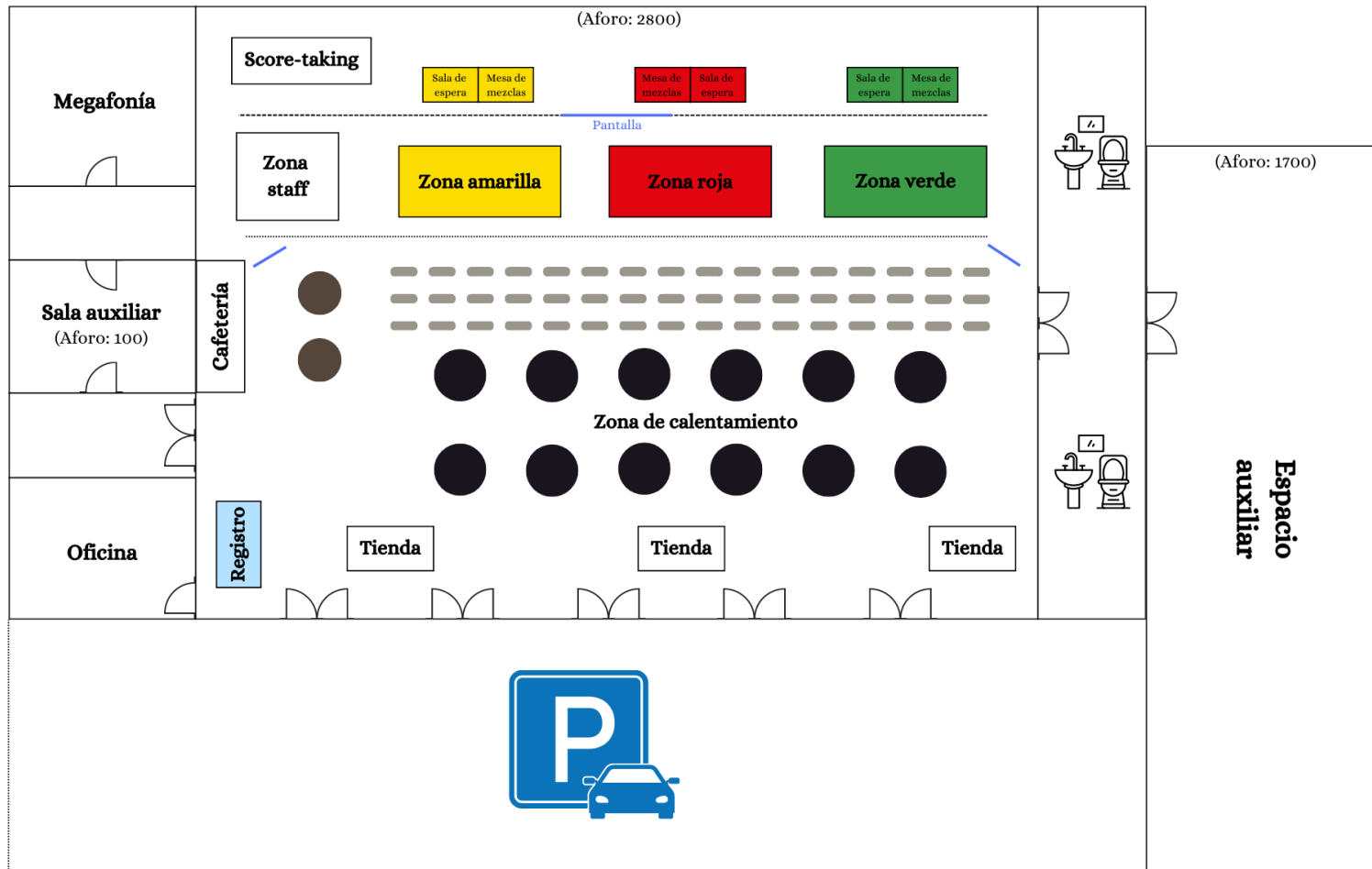

\*La proporción entre largo y ancho no se corresponde exactamente con la realidad: el local es demasiado alargado como para representarlo bien en un folio.





IFAB, zona principal de competición



Sala auxiliar, zona para categorías de concentración  
(Lugar de nacimiento de la actual AES)



# PRESUPUESTO

Concepto	Cantidad	Precio	Total
Inscripciones	400	30 €	12 000 €
Patrocinios	1	1 000 €	1 000 €
Gastos del local	1	-600 €	-600 €
Comisiones Stripe	400	-0,70 €	-280 €
Devoluciones Socios AES	100	-4,50 €	-450 €
Regalos	1	-2 500 €	-2 500 €
Trofeos	1	-1 000 €	-1 000 €
Impresiones	1	-200 €	-200 €
Devoluciones Staff + Delegados	40	-30 €	-1 200 €
Dietas Staff + Delegados	40	-15 €	-600 €
Gastos Delegados	1	-600 €	-600 €
Diseños	1	-500 €	-500 €
Mobiliario (pantallas, proyector, etc.)	1	-1 000 €	-1 000 €
Streaming (Bostak)	1	-2 500 €	-2 500 €
		<b>TOTAL</b>	<b>1 570 €</b>

El dinero sobrante sería destinado a la organización del siguiente Campeonato de España, intentando así perpetuar una cadena de colaboraciones con la que animar a nuevos equipos organizadores.

# ALOJAMIENTO, COMIDA Y OCIO

## Alojamiento

### B&B Hotel

**Ubicación:** Avenida Escritor Rodrigo Rubio, 11, 02006 Albacete

**Descripción:** Hotel situado a diez minutos a pie del recinto. Está situado en la zona norte de la ciudad, junto al Centro Comercial y de Ocio Imaginalia. Se encuentra a 3,9 km de la estación de tren y autobuses.

**Precio aproximado:** 35-70€/noche

**Distancia al IFAB:** Aproximadamente 1,1 km



### Hotel Castilla

**Ubicación:** Paseo de la Cuba, 3, 02003 Albacete

**Descripción:** El Hotel Castilla se encuentra en pleno corazón de Albacete, a poca distancia a pie de lugares de interés como la Catedral de San Juan Bautista y el Pasaje de Lodaes.

**Precio aproximado:** 47-80€/noche

**Distancia al IFAB:** Aproximadamente 3 km

### Hotel Cardinal

**Ubicación:** Calle Virgen de las Maravillas, 5, 02004 Albacete

**Descripción:** El Hotel Cardinal es un establecimiento moderno situado en el centro de Albacete, a pocos minutos de la Plaza de la Constitución y la Plaza del Altozano.

**Precio aproximado:** 45-80€/noche

**Distancia al IFAB:** Aproximadamente 3,2 km





## Hotel Príncipe

**Ubicación:** Calle Carmen, 42, 02002 Albacete

**Descripción:** El Hotel Príncipe es un alojamiento acogedor situado en una zona céntrica de Albacete, cerca de la Plaza del Altozano y el Teatro Circo. Sus habitaciones son luminosas y confortables, con decoración clásica y comodidades modernas.

**Precio aproximado:** 40-75€/noche

**Distancia al IFAB:** Aproximadamente 2,7 km

## Hotel Europa

**Ubicación:** Calle San Antonio, 39, 02001 Albacete

**Descripción:** El Hotel Europa es un establecimiento familiar y acogedor ubicado en el corazón de Albacete, cerca de la Plaza del Altozano y la Feria de Albacete.

**Precio aproximado:** 45-65€/noche

**Distancia al IFAB:** Aproximadamente 2,9 km

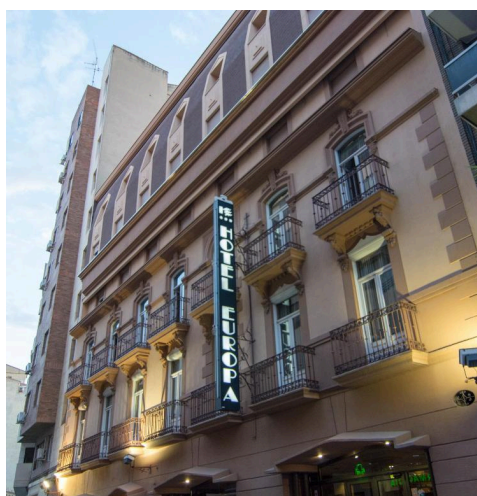

## Comida

### Barra de cafetería *in situ*

Al igual que hace 5 años, el lugar del evento contará con una barra disponible para el servicio de cafetería. Se realizará una búsqueda de una empresa de restauración interesada en ofrecer sus servicios durante la celebración del Campeonato.



Está previsto también llegar a un acuerdo con dicha empresa para ofrecer cupones de descuento para los *staff* y delegados del evento. Una posible empresa que podría proporcionar estos servicios es Pausa Bar, la cual también cuenta con un establecimiento cercano al recinto y una carta realmente apetecible.

### **Restaurante Tapería La Balanza**

La Tapería La Balanza es un lugar acogedor y tradicional en el centro de Albacete. Ofrece una amplia variedad de tapas y platos de la cocina mediterránea, con un enfoque en ingredientes frescos y de calidad. El ambiente es cálido y familiar, perfecto para disfrutar de una comida o cena con amigos o familiares.

**Precio aproximado:** 15-25€/persona

### **Restaurante Brasería Los Cuentos**

Los Cuentos es un restaurante especializado en carnes a la brasa y asados que ofrece una experiencia gastronómica única para los amantes de la carne. Su carta incluye una variedad de cortes de carne de calidad, preparados al punto en una parrilla de carbón. Además de las carnes, también ofrecen entrantes, ensaladas y postres.

**Precio aproximado:** 20-30€/persona

### **Krunch Albacete**

Krunch es un restaurante conocido por sus deliciosas hamburguesas gourmet y su variada carta de cocina internacional. Además de hamburguesas, ofrecen opciones como costillas, ensaladas, nachos y más. También tienen una selección de cervezas artesanales y cócteles para acompañar la comida.

**Precio aproximado:** 10-20€/persona

## **Ocio**

### **Catedral de San Juan Bautista**

La Catedral de Albacete, dedicada a San Juan Bautista, es uno de los principales puntos de interés de la ciudad. Construida en estilo gótico-renacentista, destaca por su impresionante fachada y su torre campanario. El interior alberga obras de arte sacro y una atmósfera serena que invita a la contemplación.

### **Pasaje de Lodaes**

Este elegante pasaje comercial de principios del siglo XX es un lugar emblemático de Albacete. Con su arquitectura de hierro y cristal, alberga tiendas, cafeterías y restaurantes. Es un lugar perfecto para pasear, disfrutar de la arquitectura histórica y tomar un café en un ambiente único.

## **Parque Abelardo Sánchez**

Este parque urbano es un oasis verde en el corazón de la ciudad. Con amplias zonas verdes, estanques, fuentes y caminos para pasear, es el lugar ideal para relajarse y disfrutar de la naturaleza. También cuenta con áreas de juego para niños, pistas deportivas y espacios para eventos culturales.

## **Centro Comercial Imaginalia**

Imaginalia es uno de los centros comerciales más grandes y modernos de Albacete. Ofrece una amplia gama de tiendas, salas de cine y actividades de ocio para toda la familia.

### **Opciones de ocio**

- **Cine:** Cuenta con un cine Cinesa, donde puedes disfrutar de los últimos estrenos de cine en varias salas equipadas con tecnología moderna.
- **Parque infantil:** Para los más pequeños, el centro tiene un parque de atracciones *indoor* donde los niños pueden disfrutar de juegos y diversión.
- **Ilusiona Albacete:** En el centro comercial también encontrarás Ilusiona Albacete, un lugar ideal para disfrutar de partidas de bolos y otros juegos con amigos o familia.

### **Opciones gastronómicas**

Imaginalia ofrece una variedad de opciones gastronómicas para satisfacer todos los gustos. Estas son algunas de ellas: Foster's Hollywood, Ginos, The Good Burger, KFC, Vips, McDonald's o Burger King.



# PATROCINADORES

Con el fin de lograr que el Campeonato de España 2024 ofrezca la mayor calidad posible, se buscará conseguir acuerdos con diversos patrocinadores. Entre las opciones consideradas se encuentran:

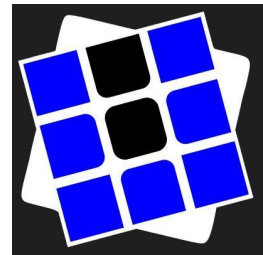

# STAFF

Como en todas las competiciones de este calibre, necesitaríamos la ayuda de un gran número de competidores con mucha experiencia y ganas de prestar su ayuda en el que será el evento más importante del año.

Se realizaría un proceso de selección en el que los candidatos deberán rellenar un formulario. Se estima que para este campeonato se requieren entre 30 y 40 miembros de *staff*. A todos los miembros (incluyendo organizadores y delegados) se les proporcionará una prenda distintiva.

Los candidatos serían asignados a uno (o varios) de los siguientes equipos:

## **Equipo de *staff* general**

Personal que ejercerá de *runners*, jueces (en caso de que fuera necesario) y de ayudantes directos del equipo organizador.

## **Equipo de *score-takers***

Personal que se dedicará al *score-taking* y a la impresión de hojas de resultados de los siguientes grupos.

## **Equipo de la sala auxiliar**

Personal cuya función es la preparación y desmontaje de la sala auxiliar, siempre que se requiera. Formarían parte de otros equipos cuando la sala auxiliar no requiera ser utilizada.

# STREAMING

Al igual que en pasados años, se pretende retransmitir a través de la plataforma Twitch de la Asociación Española de Speedcubing la totalidad del Campeonato de España 2024, así como de la Copa de España. El servicio de *streaming* sería proporcionado por la empresa Bostak Films.

